

Ampliação do aeroporto vai atingir dez áreas

Francisco Gilásio

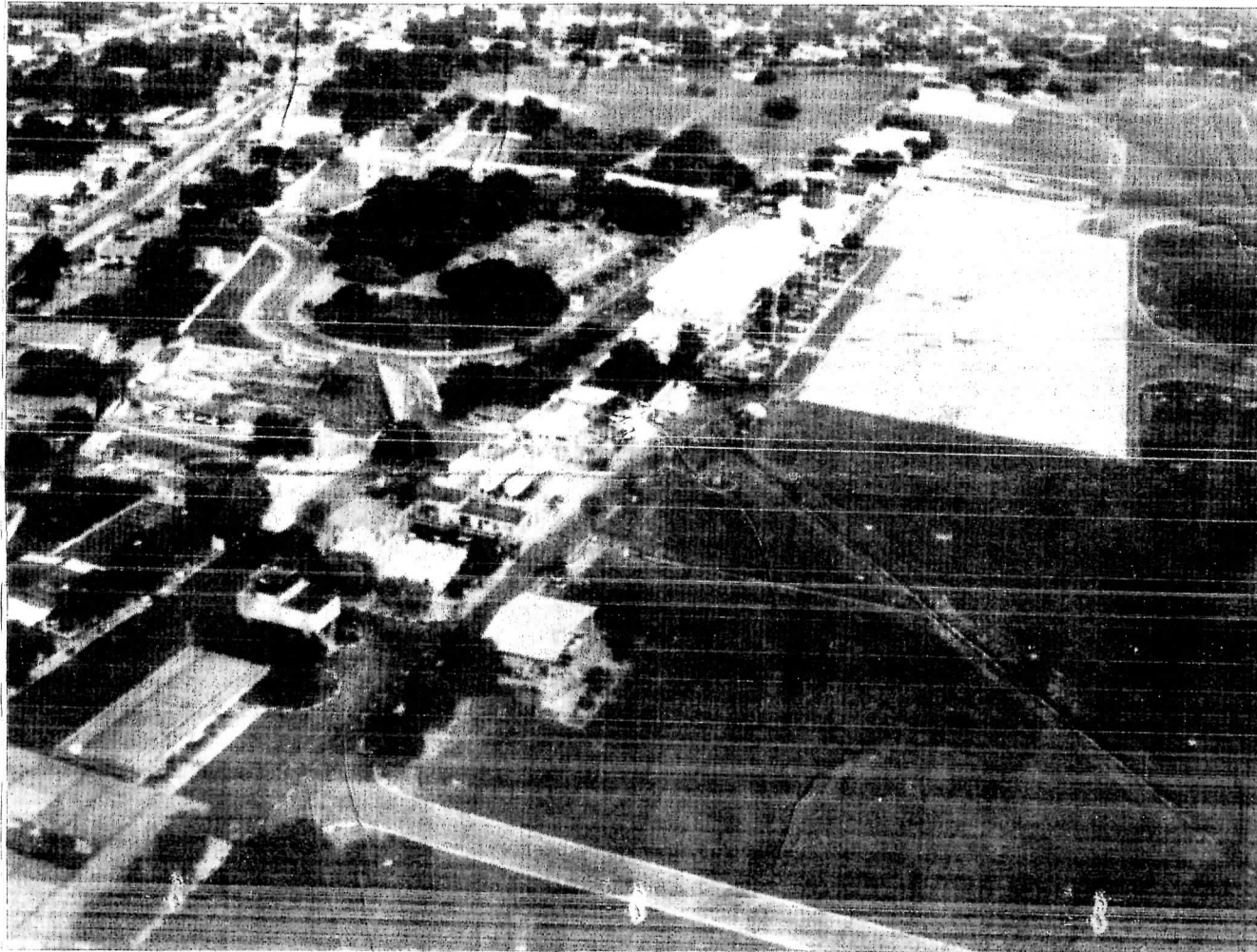

Dez áreas serão desapropriadas com a ampliação do aeroporto Petrônio Portela. A Associação de Moradores da Comunidade do bairro Aeroporto vem mobilizando a população contra a obra prevista para ter início no próximo ano. Veja as áreas definidas para desapropriação, através de decreto do prefeito Elmano Férrer por solicitação da Infraero.

*PÁGINA 1

Diário do Povo

Prensa - 27-03-2011

A REFORMA do aeroporto de Teresina atinge dez áreas residenciais e comerciais em seu entorno.